

Übersicht ADSL

TCP/IP-Verbindung eines kleinen bis mittleren Netzwerkes via ADSL. Da die Verbindung über eine freie Frequenz innerhalb der bestehenden Telefonleitung aufgebaut werden kann, wird ohne zusätzlich anfallende Telefonkosten eine 24 Stunden-Verfügbarkeit des Internetzuganges gewährleistet. ADSL wird im Service-Level 'Best Effort' (beste Leistung) erbracht. Demnach können weder Bandbreiten noch Verfügbarkeit garantiert werden.

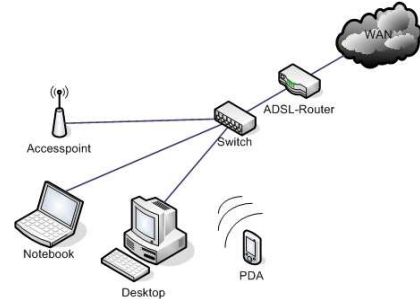

Technische Details ADSL

	5000/500
Downstream	5000 kbps
Upstream	500 kbps
IP Adressen	1 dynamische IP-Adresse
Support	5 Tage x 8 Std. tel. Support 7 Tage x 24 Std. Störungsannahme
Spezielles	<ul style="list-style-type: none"> • Keine Volumenbegrenzung • Keine Leistungsunterbrechung • Aufschaltung innert 10 bis 20 Tagen • Webmail, POP3, IMAP • Balkatel Carrier Pre Selection Anmeldung notwendig
Kostenlose Zusätze	1 eMail-Adresse Newsgroups
Kombinierbare Optionen	iPass Dial-Up Account Download
Aufschaltgebühr	Gratis*
Monatliche Kosten	CHF 48.00

Unsere Preise verstehen sich inkl. MwSt.
*Bei Providerwechsel einmalig CHF 149.00

Was ist ADSL

ADSL ist eine Technologie für den schnellen Zugang ins Internet über Ihre bestehende Telefonleitung (egal ob Analog oder ISDN). Mit ADSL surfen Sie für einen monatlichen Fixpreis. Sie können daher gleichzeitig telefonieren (Analog oder ISDN), Faxe senden und empfangen, im Internet surfen sowie eMails versenden und empfangen.

Kunden Nr.									
MA- Code									
A- Code									

Anmeldung für ADSL und Festnetz

Neuanmeldung Adress- oder Inhaberwechsel Aboänderung

Adresse Angaben des Inhabers, der Inhaberin der Anschlüsse.

Firma Herr Frau

Firma _____

Name _____

Vorname _____

Strasse/Nr. _____

PLZ/Ort _____

Ihre Telefonnummer _____

Ich wünsche die Korrespondenz in:

Deutsch Albanisch Serbisch Türkisch

Geburtsdatum _____

E-Mail _____

Erreichbar unter Tel.-Nr. _____

(Diese Nummer wird für ADSL aktiviert) Analog ISDN

Rechnungsadresse (wenn von obiger Adresse abweichend) _____

Telefon-/Faxnummern, die aufgeschaltet werden:

Vorwahl	Nummer	Analog	ISDN	Vorwahl	Nummer	Analog	ISDN
1. _____	_____	<input type="checkbox"/>	<input type="checkbox"/>	5. _____	_____	<input type="checkbox"/>	<input type="checkbox"/>
2. _____	_____	<input type="checkbox"/>	<input type="checkbox"/>	6. _____	_____	<input type="checkbox"/>	<input type="checkbox"/>
3. _____	_____	<input type="checkbox"/>	<input type="checkbox"/>	7. _____	_____	<input type="checkbox"/>	<input type="checkbox"/>
4. _____	_____	<input type="checkbox"/>	<input type="checkbox"/>	8. _____	_____	<input type="checkbox"/>	<input type="checkbox"/>

Weitere Nummern möglich

Produkt

5000/500

Download-Speed

5000 kbps

Upload-Speed

500 kbps

Alle Preise inkl. MwSt.
CHF/Monat

48.00

Kauf CHF (einmalig)

Home

49.00

149.00

Hardware

Router Zyxel Prestige 660 ME

Router Zyxel Prestige 660 HN – Wireless

Anschluss

Analog / ISDN

Analog / ISDN

Aufschaltung

sofort per Datum

Aufschaltgebühr

Kosten CHF

Gratis*

Vertragsdauer

12 Monate (ADSL und Fixnet)

*bei Providerwechsel CHF 149.00

Ich entscheide mich für Balkatel Communications AG als Anbieterin für sämtliche Telefon-, Fax- und Datenverbindungen, die von oben aufgeführten Telefonnummern aus geführt werden. Ich beauftrage Balkatel Communications AG alle hierfür notwendigen Massnahmen vorzunehmen. Ich ermächtige die Swisscom, die Balkatel Communications AG über Änderungen meiner Adresse und Telefonnummern umgehend zu informieren. Ich habe die Allgemeinen Geschäftsbedingungen der Balkatel Communications AG gelesen und stimme diesen zu.

Ort/Datum _____

Unterschrift _____

(Unterschrift des Inhabers, der Inhaberin der aufgeführten Nummern.)